



Erasmus+



Ministero dell'istruzione

SCUOLA SECONDARIA STATALE DI PRIMO GRADO  
"G. PASCOLI"



FONDI  
STRUTTURALI  
EUROPEI



PER LA SCUOLA - COMPETENZE E AMBIENTE PER L'APPRENDIMENTO FISICO

# PLANIMETRIA PIANO TERRA UBICAZIONE AULE PER LE PROVE ORALI

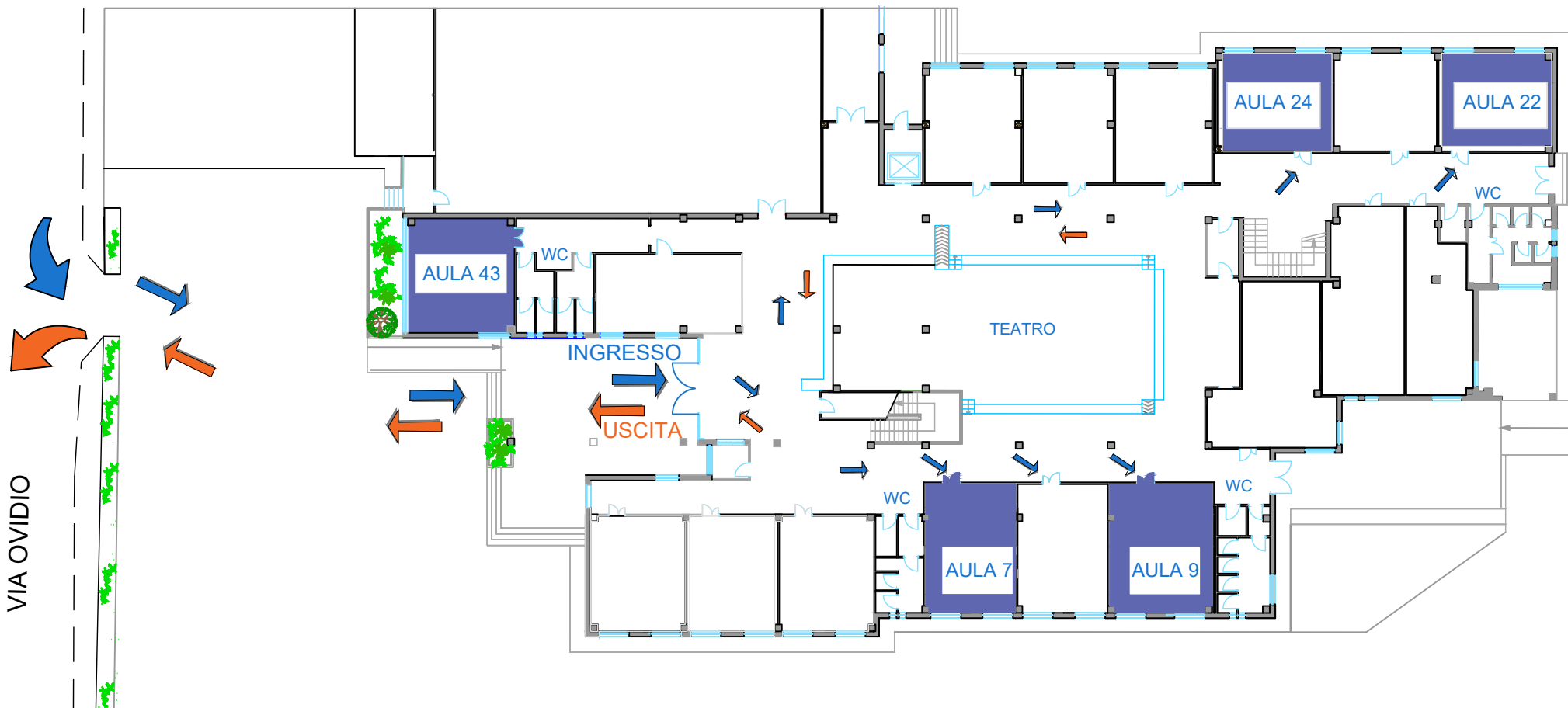

VIA OVIDIO



PIANTA PIANO TERRA